

		Residenza "Gli Ulivi" PIANO ATTUATIVO E CONTESTUALE VARIANTE AL VIGENTE R.U. DEL PIANO PARTICOLAREGG. DI CUI ALLA SCHEDA DEL COMPARTO "PA3" UTOE: LE MELORIE.		2	
		TAVOLA			
ELABORATI: Rilievo Strumentale, Doc. Fotografica, Sezioni Ambientali.		SCALA: 1:500 1:200		UBICAZIONE: Loc. Le Melorie, Ponsacco via di Gello, via Gardenie	
DOTT. ALBERTO ARRIGHINI ARCHITETTO		DOTT. ANNAMARIA PALUMBO ARCHITETTO		COMMITTENZA: Sig.ra Gasperini Giuliana	
COLLAB.: Dott. Stefano Artigiani Architetto		DATA: Aprile 2013		NOME FILE: \Lott. le Melorie PA3\Aprile 2013	
Timbro e firma	Timbro e firma	DISEGNATORI: Arch. Stefano Artigiani			

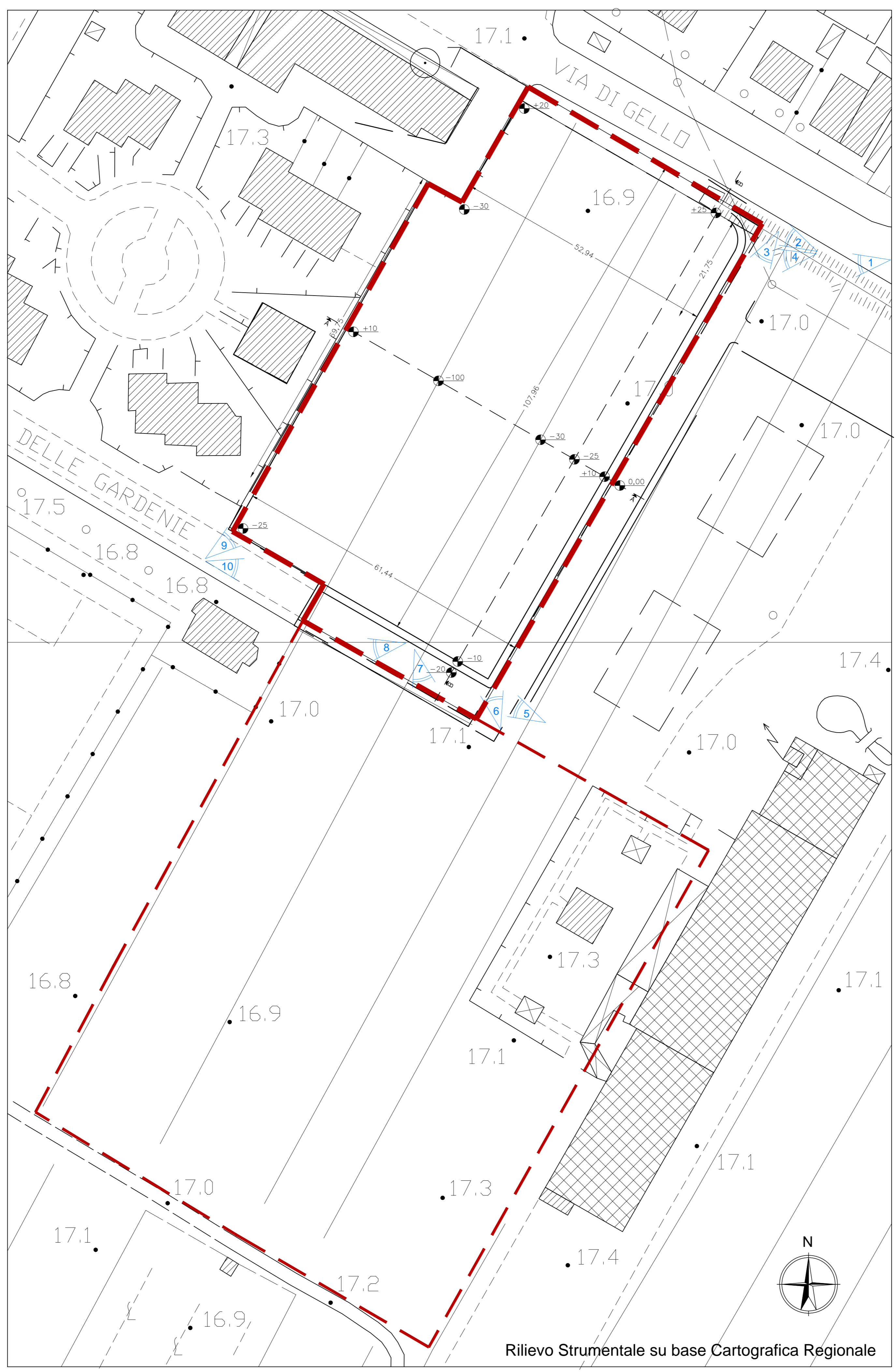

Area interessata dalla Previsione di Piano

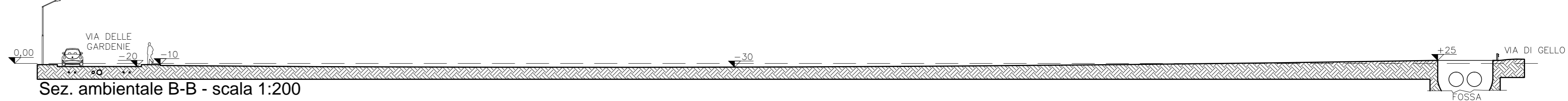
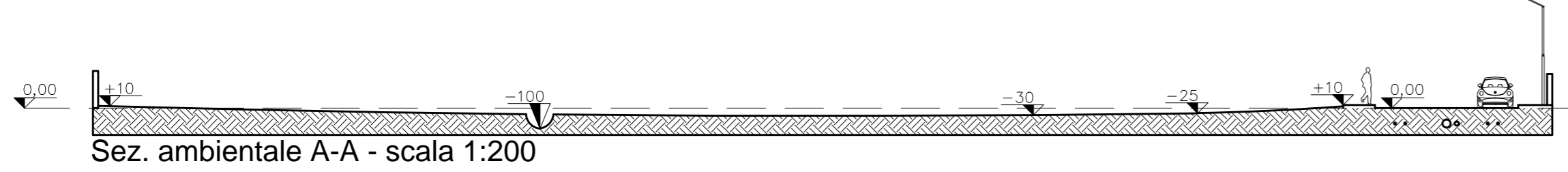

Rilievo Strumentale su base Cartografica Regionale